

technische fiche
Schijn XL
Steven Delaere - Chateau Magique
versie 27/01/2020

TE VOORZIEN DOOR HET THEATER

Zaal en podium

Zwarte podiumvloer heeft de voorkeur

De zaal is volledig verduisterbaar

Er is een vrije doorloop achter de zwarte fond van cour naar jardin

Minimum breedte tussen de poten 8m

Minimum diepte 7m (vanaf rand podium tot fond)

Minimum hoogte 5m

Er is minstens één stevige trap nodig vanuit de zaal naar het podium (bij voorkeur 2: links & rechts)

parking

Gratis parking te voorzien voor 1 bestelwagen en 2 personenwagens.

Als er trappen zijn tussen de losplaats en het podium graag laten weten.

catering

Water, koffie, frisdrank,...

Warme maaltijd voor 3 personen (graag 2u30 voor de voorstelling)

Het is altijd aangenaam als de technici van het huis mee mogen eten.

loge

1 verwarmde loge met spiegel, stromend warm water en douche.

aankomstuur & technische hulp

Het aankomstuur van de techniek is om 13u tenzij anders afgesproken.

Minstens één technicus met een degelijke kennis van de zaal.

De voorstelling duurt ongeveer 1u10 en is in één deel, geen pauze.

Video

projectiescherm van minsten 4m breed (16:9) ideaal is 6m breed (breder kan ook met afstopping)

16:9 projector van minstens 5000 lumen voor 4m breed, 8000 lumen voor 6m breed

retro-projectie is leuk indien mogelijk

input kan via HDMI of SDI, 1920x1080i of 1080p, bij voorkeur aan de regie

Licht (zie lichtplan)

21 x 1kW PC (een deel kan ook met Par 64 indien niet voldoende PC's)

6 x Par 64 CP62 (waarvan 4 op de vloer)

7 x 2kW PC (in de zaalbrug)

zaallicht op DMX is noodzakelijk

Geluid

degelijk frontstelsysteem met goede spreiding en voldoende vermogen (L'Acoustics, D&B, Meyer,...)

één degelijke monitor op scene

regie zit in de zaal, niet onder een balkon

naast de geluidstafel is ongeveer 1m nodig voor onze video/lichtregie.

multikabel met minstens 4 correct werkende lijnen en 3 retours (links, rechts, monitor)

geluidstafel, min 8 kanalen, 3 band EQ, bij voorkeur digitaal, Midas Venice e.d. voldoen ook

indien mogelijk intercom tussen regie & podium

BRENGT DE PRODUCTIE MEE:

Decor & backline

tafel, whiteboard, stoel, barstoel

Video

2 x camera
nodige kabels
videoregie

Licht

bediening via computer met DMX uit

Geluid

draadloze headset

Vragen of problemen?

Techniek

Jan Houssin jan@stagecraft.be 0032 479 21 69 28

Regie / camera

Steven Duyck info@chateaumagique.be 0032 499 21 20 38

Productie

Jan Vanderschaeve info@chateaumagique.be 0032 475 65 67 32

productie van Chateau Magique

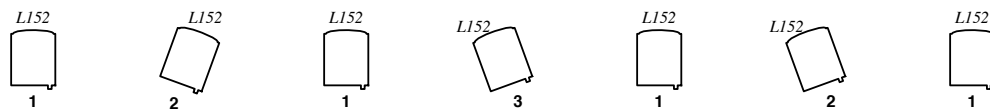
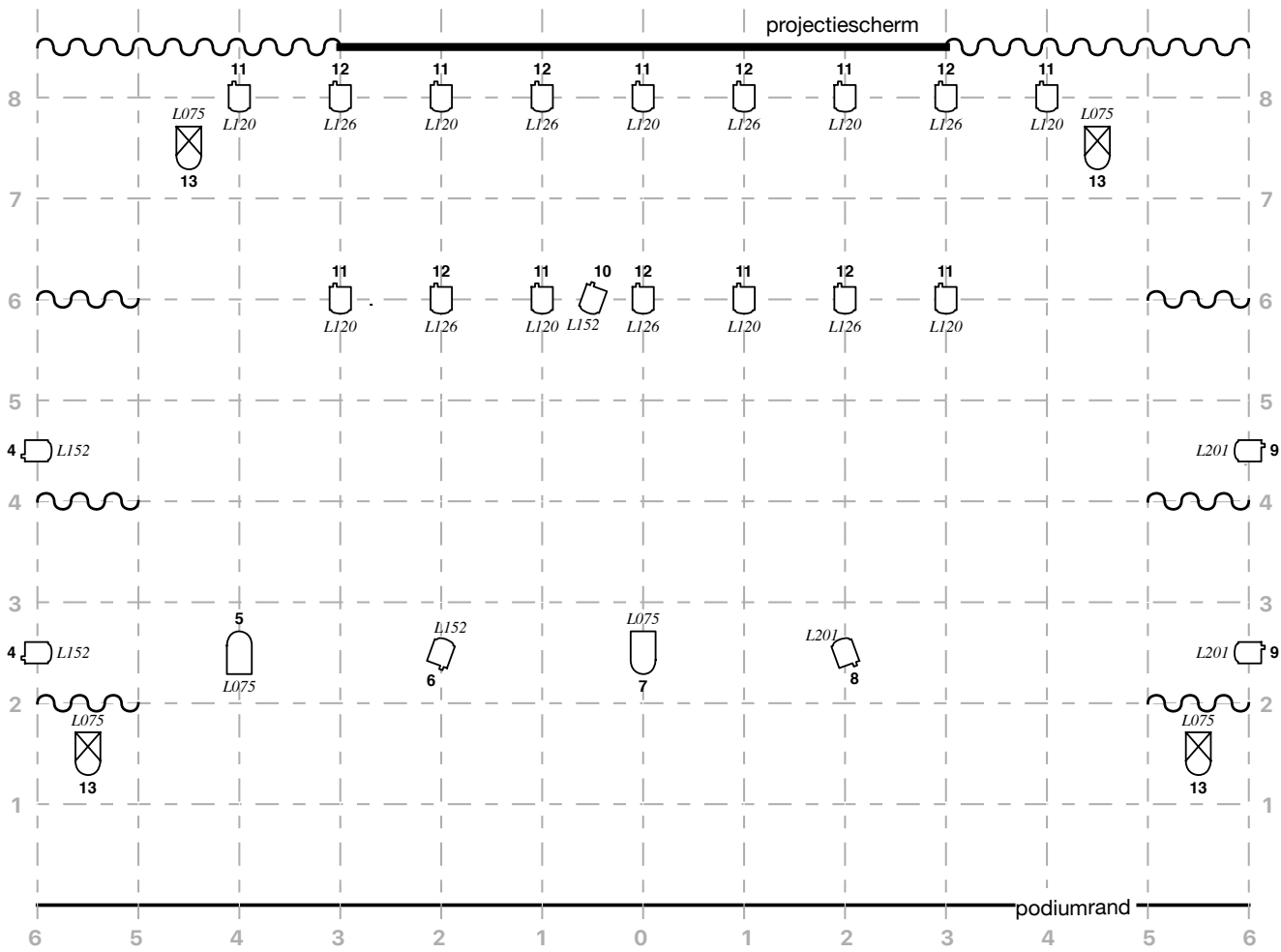

Zaalbrug



vragen of problemen?

Jan Houssin
 jan@stagecraft.be
 0032 479 21 69 28

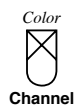

7x PC 2kW



2x Par 64 CP62



21x PC 1kW



4x Par 64 CP62 vloer